



CÉDULA DE VERIFICACIÓN Y SEGUIMIENTO DE OBRA

Pág

1/3

NOMBRE DEL PROYECTO

CO AMPLIACION DE LA RED DE DRENAJE SANITARIO DEL POBLADO MACTUN DEL MUNICIPIO DE BALANCAN

Estado dígitos)	27	Fecha de Verificación		Día	Mes	Año
Municipio dígitos)	001			04	08	2019
Nombre de la Localidad	PO.-MACTUN	Tipo de Obra		Fondo		
Clave de la Localidad	270010044	Directa X		FISDMF X		
No AGEB (13 dígitos)		Complementaria		FISE X		
Contribución a la Pobreza (carencia)		Fase de la Obra (Verificación)	Inicio	Fecha	Sistema MIDS	Sistema SRFT
Servicios Básicos en la Vivienda X			Proceso		Folio	Folio
Calidad y Espacios en la Vivienda			Terminada X		133524	TAB190401657 348
Acceso a Servicios de Salud		Zona de Atención Prioritario (ZAP)			No. De Acciones	
Rezago Educativo		Localidad 2 grados de rezago social alto			Unidad	Cantidad
Carencia Alimentaria		Acreditación de pobreza extrema (APE) X			ML	1,600.00
No Aplica						
Techo	Vivienda	Drenaje X	Agua y Saneamiento	Camino/Carretera	Urbanización	Salud
Muro		Red Agua Potable		Comedor Comunitario		
Piso		Cárcamo		Alumbrado Público		
Sanitario		Planta Tratamiento de Aguas Residuales		Calle		
Construcción de Vivienda		Pozo		Guarnición/ Banqueta		
Cisterna		Planta Potabilizadora		Pavimentación		Aula, Comedor, Sanitario,
Electrificación		Línea de Conducción		Ciclopistas		
Costo del Proyecto						
Aportación FISDMF o FISE	Otra Fuente Federal	Fuente Estatal	Fuente Municipal	Otros	Costo Total	
\$1,940,794.88					\$1,940,794.88	

Salud

Educación

Otro

Fotografías de la Obra

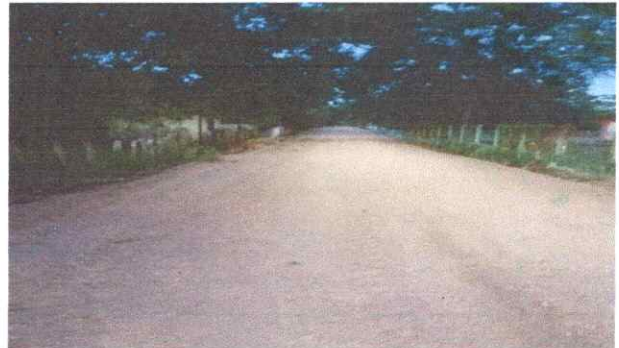

Sí **X**

No

¿Existe Comité Participación Social que avale la obra?

Sí

No **X**

¿Existen inconformidades de los habitantes por la obra?

Sí **X**

No

¿Ya cuenta la obra con algún estudio de impacto de medio ambiente? (Anexar)

Regular **X**

Irregular

¿En qué tipo de asentamiento está ubicada la obra?

Mapa de Ubicación Geográfica de la Obra

Mapa de Ubicación Específico

Google Maps Link

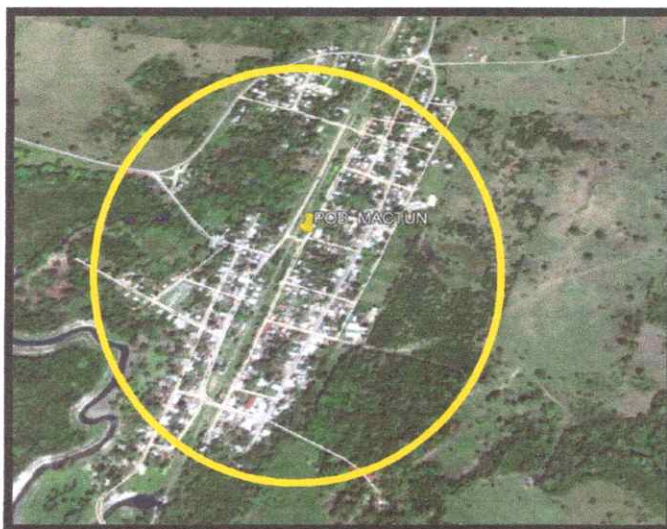

<https://www.google.com/maps/@17.58852,-91.29015,2443m/data=!3m1!1e3>

Referencias

ESTA LOCALIDAD ESTA UBICADA 85 KMS, DE LA CABECERA, CARRETERA PO. EL AGUILA- EJ. NICOLAS BRAVO.

Reporte de Incidencias

Enlace FAIS

Nombre

ARQ. MELCHOR OCAMPO BAÑOS

Puesto

COORDINADOR DEL RAMO 33

Firma

A handwritten signature in blue ink, appearing to be 'M. Ocampo Baños', written over the printed name.



CÉDULA DE VERIFICACIÓN Y SEGUIMIENTO DE OBRA

Pág

1/3

NOMBRE DEL PROYECTO

CONSTRUCCION DE SISTEMA DE AGUA POTABLE RA ISLA SEBASTOPOL

CO

Estado dígitos)	27	Fecha de Verificación		Día	Mes	Año	
Municipio dígitos)	001			09	07	2019	
Nombre de la Localidad	R/A. ISLA DE SEBASTOPOL	Fondo					
Clave de la Localidad	270010805	Directa	X	Tipo de Obra		FISMDF	X
No AGEB (13 dígitos)		Complementaria				FISE	
Contribución a la Pobreza (carencia)		Fase de la Obra (Verificación)	Inicio	Fecha	Sistema MIDS	Sistema SRFT	
Servicios Básicos en la Vivienda	X		Proceso		Folio	Folio	
Calidad y Espacios en la Vivienda			Terminada		176634	TAB1904016168 58	
Acceso a Servicios de Salud		Zona (Focalización)	Zona de Atención Prioritario (ZAP)	X	No. De Acciones		
Rezago Educativo			Localidad 2 grados de rezago social alto		Unidad	Cantidad	
Carencia Alimentaria			Acreditación de pobreza extrema (APE)		SISITEMA	1.00	
No Aplica							
Techo	Vivienda	Drenaje	Agua y Saneamiento	Camino/Carretera	Urbanización	Salud	
Muro		Red Agua Potable		Comedor Comunitario			
Piso		Cárcamo		Alumbrado Público			
Sanitario		Planta Tratamiento de Aguas Residuales		Calle			
Construcción de Vivienda		Pozo		Guarnición/ Banqueta			
Cisterna		Planta Potabilizadora		Pavimentación			
Electrificación		Línea de Conducción		Ciclopistas		Otros	
Costo del Proyecto							
Aportación FISMDF o FISE	Otra Fuente Federal	Fuente Estatal	Fuente Municipal	Otros	Costo Total		
\$978,893.58					\$978,893.58		

Fotografías de la Obra



Si **X**

No

Si

No **X**

si **X**

No

Regular **X**

Irregular

¿Existe Comité Participación Social que avale la obra?
¿Existen inconformidades de los habitantes por la obra?
¿Ya cuenta la obra con algún estudio de impacto de medio ambiente? (Anexar)
¿En qué tipo de asentamiento está ubicada la obra?

Mapa de Ubicación Geográfica de la Obra

Mapa de Ubicación Especifico

Google Maps Link



[https://www](https://www.google.com/maps/@17.72076,-91.67486,10m/data=!3m1!1e3)

[w.google.com/maps/@17.72076,-91.67486,10m/data=!3m1!1e3](https://www.google.com/maps/@17.72076,-91.67486,10m/data=!3m1!1e3)

Referencias

ESTA LOCALIDAD ESTA UBICADA 60 KMS, DE LA CABECERA, CARRETERA BALANCAN- MPIO. EMILIANO ZAPATA.

Reporte de Incidencias

Enlace FAIS

Nombre

ARQ. MELCHOR OCAMPO BAÑOS

Puesto

COORDINADOR DEL RAMO 33

Firma

A handwritten signature in blue ink, appearing to be 'Melchor Ocampo Baños', written over a faint grid background.

BIENESTAR

NOMBRE DEL PROYECTO

EQUIPAMIENTO A SISTEMA DE AGUA POTABLE EN EL EJIDO CAUDILLOS DEL SUR

Estado (dígitos)	27	Fecha de Verificación		Día	Mes	Año
Municipio (dígitos)	001			05	07	2019
Nombre de la localidad	EJ. CAUDILLO DEL SUR	Fondo				
Clave de la localidad	270010709	Directa X	Tipo de Obra	FISMDF X		
Código AGEB (13 dígitos)		Complementaria		FISE		
Contribución a la Pobreza (carencia)	X	Fase de la Obra (Verificación)	Inicio	Fecha	Sistema MIDS	Sistema SRFET
Servicios básicos en la vivienda		Proceso			Folio	Folio
Calidad y espacios en la vivienda		Terminada X			182881	TAB190401617868
Acceso a servicios de salud		Zona (Focalización)	Zona de Atención Prioritario (ZAP)	No. De Acciones		
Rezago educativo			Localidad 2 grados de rezago social alto	Unidad	Cantidad	
Prevalencia alimentaria			Acreditación de pobreza extrema (APE) X	EQUIPOS	1.00	
Se Aplica						
Cuarto	Vivienda	Drenaje	Camino/Carretera	Urbanización	Salud	Educación
Muro		Red Agua Potable X	Comedor Comunitario			
Piso		Cárcamo	Alumbrado Público			
Sanitario		Planta Tratamiento de Aguas Residuales	Calle			
Construcción de Vivienda		Pozo	Guarnición/Banqueta			
Cisterna		Planta Potabilizadora	Pavimentación		Aula, Comedor, Sanitario,	
Electrificación		Línea de Conducción	Ciclopistas		-----	Otros
Costo del Proyecto						
Aportación FISMDF o FISE	Otra Fuente Federal	Fuente Estatal	Fuente Municipal	Otros	Costo Total	
\$29,192.33					\$29,192.33	

Fotografías de la Obra



Si **X**

No

¿Existe Comité Participación Social que avale la obra?

Si

No **X**

¿Existen inconformidades de los habitantes por la obra?

Si **X**

No

¿Ya cuenta la obra con algún estudio de impacto de medio ambiente? (Anexar)

Regular **X**

Irregular

¿En qué tipo de asentamiento está ubicada la obra?

Mapa de Ubicación Geográfica de la Obra

Mapa de Ubicación Especifico

Google Maps Link



<https://www.google.com/maps/@17.5778602,-91.3491441,2016m/data=!3m1!1e3>

Referencias

ESTA LOCALIDAD ESTA UBICADA 140KMS, DE LA CABECERA, CARRETERA PO. MACTUN -AL MPIO. DE TENOSIQUE TABASCO.

Reporte de Incidencias

Enlace FAIS

Nombre

ARQ. MELCHOR OCAMPO BAÑOS

Puesto

COORDINADOR DEL RAMO 33

Firma

A handwritten signature in blue ink, appearing to be 'M. Ocampo Baños', written over a circular stamp or seal.



CÉDULA DE VERIFICACIÓN Y SEGUIMIENTO DE OBRA

Pág.
1/3

NOMBRE DEL PROYECTO

MEJORAMIENTO DE LA CASA DE SALUD DEL EJIDO BUENA VISTA VEINTITRES

Estado dígitos)	27	Fecha de Verificación		Día	Mes	Año
Municipio dígitos)	001			05	07	2019
Nombre de la Localidad	EJ.- BUENA VISTA VEINTITRES					
Clave de la Localidad	270010012	Directa	X	Tipo de Obra		Fondo
No AGEB (13 dígitos)		Complementaria				FISMDF
						FISE
Contribución a la Pobreza (carencia)		Fase de la Obra (Verificación)	Inicio	Fecha	Sistema MIDS	Sistema SRFT
			Proceso		Folio	Folio
			Terminada			
Servicios Básicos en la Vivienda	X				193976	TAB190401620008
Calidad y Espacios en la Vivienda						
Acceso a Servicios de Salud						
Rezago Educativo						
Carencia Alimentaria						
No Aplica						
		Zona (Focalización)	Zona de Atención Prioritario (ZAP) Localidad 2 grados de rezago social alto Acreditación de pobreza extrema (APE)	X	No. De Acciones	
					Unidad	Cantidad
					EJORAMIENT O	1.00
Techo	Vivienda	Drenaje	Agua y Saneamiento	Camino/Carretera	Urbanización	Salud
Muro		Red Agua Potable		Comedor Comunitario		
Piso		Cárcamo		Alumbrado Público		
Sanitario		Planta Tratamiento de Aguas Residuales		Calle		
Construcción de Vivienda		Pozo		Guarnición/ Banqueta		
Cisterna		Planta Potabilizadora		Pavimentación		
Electrificación		Línea de Conducción		Ciclopistas		Otro s
Costo del Proyecto						
Aportación FISMDF o FISE	Otra Fuente Federal	Fuente Estatal	Fuente Municipal	Otros	Costo Total	
\$132,776.27					\$132,776.27	

Fotografías de la Obra

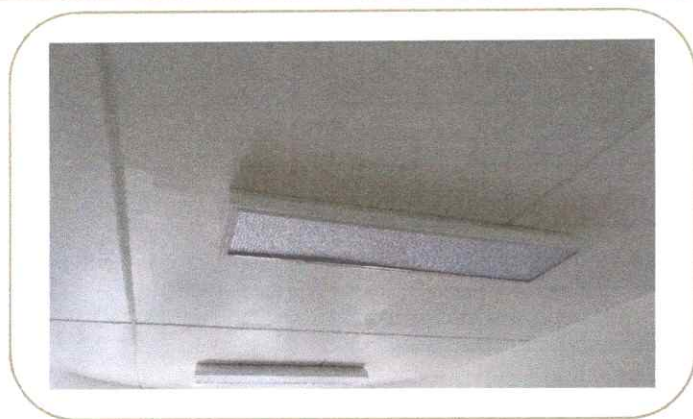

Sí **X**

No

Sí

No **X**

Sí **X**

No

Regular **X**

Irregular

¿Existe Comité Participación Social que avale la obra?
 ¿Existen inconformidades de los habitantes por la obra?
 ¿Ya cuenta la obra con algún estudio de impacto de medio ambiente? (Anexar)
 ¿En qué tipo de asentamiento está ubicada la obra?

Mapa de Ubicación Geográfica de la Obra

Mapa de Ubicación Específico

Google Maps Link

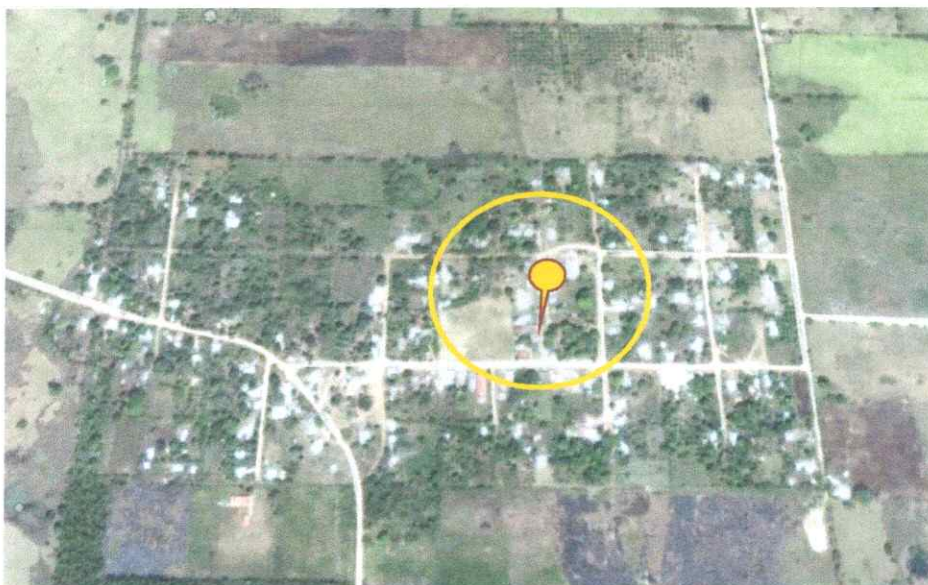

<https://www.google.com/maps/@17.55989,-91.00871,611m/data=!3m1!1e>

Referencias

ESTA LOCALIDAD ESTA UBICADA 100 KMS, DE LA CABECERA, CARRETERA W0 PLAN BALANCAN.

Reporte de Incidencias

Enlace FAIS

Nombre

ARQ. MELCHOR OCAMPO BAÑOS

Puesto

COORDINADOR DEL RAMO 33

Firma

A handwritten signature in blue ink, appearing to be 'M. Ocampo', is written over the 'Firma' field.



EQUIPAMIENTO A SISTEMA DE AGUA POTABLE BOMBA Y TANQUE HIDRONEUMATICO EL EL EJIDO ARROYO EL TRIUNFO PRIMERA

Estado digitos)	27	Fecha de Verificación		Día	Mes	Año	
Municipio digitos)	001			05	07	2019	
Nombre de la Localidad	EJ.ARROYO EL TRIUNFO 1RA SECC	Fondo					
Clave de la Localidad	270010009	Directa	X	Tipo de Obra		FISMDF	X
No AGEB (13 digitos)		Complementaria				FISE	
Contribución a la Pobreza (carencia)		Fase de la Obra (Verificación)	Inicio	Fecha	Sistema MIDS	Sistema SRFT	
Servicios Básicos en la Vivienda	X		Proceso		Folio	Folio	
Calidad y Espacios en la Vivienda			Terminada		194020	TAB190401620013	
Acceso a Servicios de Salud		Zona (Focalización)	Zona de Atención Prioritario (ZAP)	X	No. De Acciones		
Rezago Educativo			Localidad 2 grados de rezago social alto		Unidad	Cantidad	
Alimentaria			Acreditación de pobreza extrema (APE)		EQUIPOS	1.00	
No Aplica							
Cuarto	Vivienda	Drenaje	Agua y Saneamiento	Camino/Carretera	Urbanización	Salud	
Muro		Red Agua Potable		X			Comedor Comunitario
Piso		Cárcamo		Alumbrado Público			
Sanitario		Planta Tratamiento de Aguas Residuales		Calle			
Construcción de Vivienda		Pozo		Guarnición/ Banqueta			
Cisterna		Planta Potabilizadora		Pavimentación		Educación	
Electrificación		Línea de Conducción		Ciclopistas		Otros	
Costo del Proyecto							
Aportación FISMDF o FISE	Otra Fuente Federal	Fuente Estatal	Fuente Municipal	Otros	Costo Total		
\$100,134.21					\$100,134.21		

Fotografías de la Obra



Si **X**

No

¿Existe Comité Participación Social que avale la obra?

Si

No **X**

¿Existen inconformidades de los habitantes por la obra?

Si **X**

No

¿Ya cuenta la obra con algún estudio de impacto de medio ambiente? (Anexar)

Regular **X**

Irregular

¿En qué tipo de asentamiento está ubicada la obra?

Mapa de Ubicación Geográfica de la Obra

Mapa de Ubicación Específico

Google Maps Link

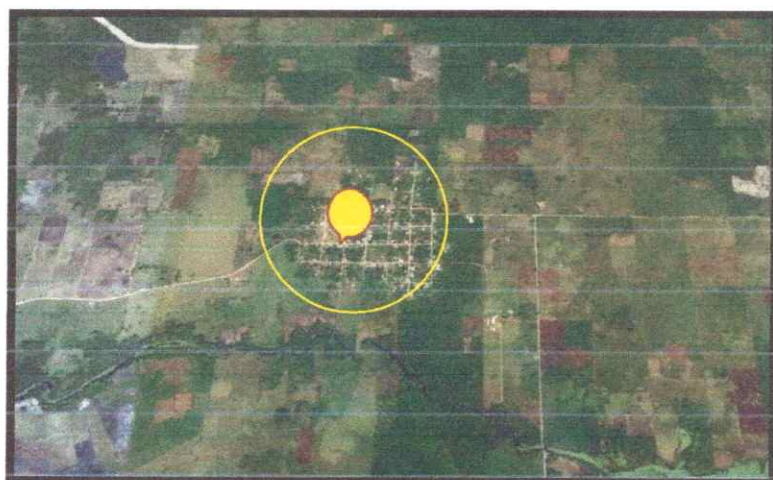

<https://www.google.com/maps/@17.76118,-91.01984,4881m/data=!3m1!1e3>

Referencias

ESTA LOCALIDAD ESTA UBICADA 100 KMS, DE LA CABECERA, CARRETERA W0 PLAN BALANCAN.

Reporte de Incidencias

Enlace FAIS

Nombre

ARQ. MELCHOR OCAMPO BAÑOS

Puesto

COORDINADOR DEL RAMO 33

Firma

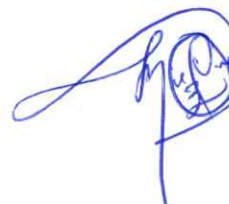
A handwritten signature in blue ink, appearing to be 'M. Ocampo Baños', written over a faint circular stamp.

CÉDULA DE VERIFICACIÓN Y SEGUIMIENTO DE OBRA

Pág.
1/3

BIENESTAR

NOMBRE DEL PROYECTO

EQUIPAMIENTO A SISTEMA DE AGUA POTABLE EN EL EJIDO ARROYO EL TRIUNFO 2DA SECCIÓN

Estado dígitos)	27	Fecha de Verificación		Día	Mes	Año
Municipio dígitos)	001			05	07	2019
Nombre de la Localidad	EJ. ARROYO EL TRIUNFO 2DA SECC	Fondo				
Clave de la Localidad	270010129	Directa	X	Tipo de Obra		FISMDF
No AGEB (13 dígitos)		Complementaria				FISE
Contribución a la Pobreza (carencia)		Fase de la Obra (Verificación)	Inicio	Proceso	Terminada	X
Servicios Básicos en la Vivienda		X		Fecha	Sistema MIDS	Sistema SRFT
Calidad y Espacios en la Vivienda					Folio	Folio
Acceso a Servicios de Salud					194943	TAB190401620188
Rezago Educativo		Zona de Atención Prioritario (ZAP)		No. De Acciones		
Carencia Alimentaria		Localidad 2 grados de rezago social alto		Unidad		
No Aplica		Acreditación de pobreza extrema (APE)		Cantidad		
		X		EQUIPOS 1.00		
Cuarto	Drenaje	Camino/Carretera	Comedor Comunitario	Hospital, Centro de Salud, Unidad Médica, Dispensario	Salud	
Muro	Red Agua Potable	X	Alumbrado Público	Educación		
Piso	Cárcamo	Agua y Saneamiento	Calle	Otro		
Sanitario	Planta Tratamiento de Aguas Residuales		Guarnición/ Banqueta	s		
Construcción de Vivienda	Pozo		Pavimentación			
Cisterna	Planta Potabilizadora		Ciclopistas			
Electrificación	Línea de Conducción					
Costo del Proyecto						
Aportación FISMDF o FISE	Otra Fuente Federal	Fuente Estatal	Fuente Municipal	Otros	Costo Total	
\$100,134.21					\$100,134.21	

Fotografías de la Obra



Si **X**

No

¿Existe Comité Participación Social que avale la obra?

Si

No **X**

¿Existen inconformidades de los habitantes por la obra?

Si **X**

No

¿Ya cuenta la obra con algún estudio de impacto de medio ambiente? (Anexar)

Regular **X**

Irregular

¿En qué tipo de asentamiento está ubicada la obra?

Mapa de Ubicación Geográfica de la Obra

Mapa de Ubicación Específico

Google Maps Link



<https://www.google.com/maps/@17.70613,-91.04025,1221m/data=!3m1!1e3>

Referencias

ESTA LOCALIDAD ESTA UBICADA A 120 KMS DE LA CABECERA, CARRETERA W0 PLAN BALANCAN.

Reporte de Incidencias

Enlace FAIS

Nombre

ARQ. MELCHOR OCAMPO BAÑOS

Puesto

COORDINADOR DEL RAMO 33

Firma

A handwritten signature in blue ink, appearing to be 'Melchor Ocampo Baños', written over a circular stamp or seal.

CÉDULA DE VERIFICACIÓN Y SEGUIMIENTO DE OBRA

Pág.
1/3

BIENESTAR

NOMBRE DEL PROYECTO

EQUIPAMIENTO A SISTEMA DE AGUA POTABLE TANQUE HIDRONEUMATICO EN EL EJIDO AGRICULTORES DEL NORTE
PRIMERA SECCIÓN

Estado digitos)	27	Fecha de Verificación		Día	Mes	Año
Municipio digitos)	001			05	07	2019
Nombre de la Localidad	EJ.AGRIC. DEL NORTE IRA SECC	Fondo				
Clave de la Localidad	270010002	Directa	X	FISMDF		
No AGEB (13 digitos)		Complementaria		FISE		
Contribución a la Pobreza (carencia)		Fase de la Obra (Verificación)		Sistema MIDS		
Servicios Básicos en la Vivienda	X	Inicio		Sistema SRFT		
Calidad y Espacios en la Vivienda		Proceso		Folio		
Acceso a Servicios de Salud		Terminada		Folio		
Rezago Educativo		X		195672		
Carencia Alimentaria				TAB190401620335		
No Aplica		Zona de Atención Prioritario (ZAP)		No. De Acciones		
		Localidad 2 grados de rezago social alto		Unidad		
		Acreditación de pobreza extrema (APE)		Cantidad		
		X		EQUIPOS 1.00		
Cuarto		Drenaje		Camino/Carretera		
Muro		Red Agua Potable		Comedor Comunitario		
Piso		Cárcamo		Alumbrado Público		
Sanitario		Planta Tratamiento de Aguas Residuales		Calle		
Construcción de Vivienda		Pozo		Guarnición/ Banqueta		
Cisterna		Planta Potabilizadora		Pavimentación		
Electrificación		Línea de Conducción		Ciclopistas		
Costo del Proyecto		Urbanización				
Aportación FISMDF o FISE	Otra Fuente Federal	Fuente Estatal			Otros	
\$29,192.33					Costo Total	
					\$29,192.33	

Fotografías de la Obra

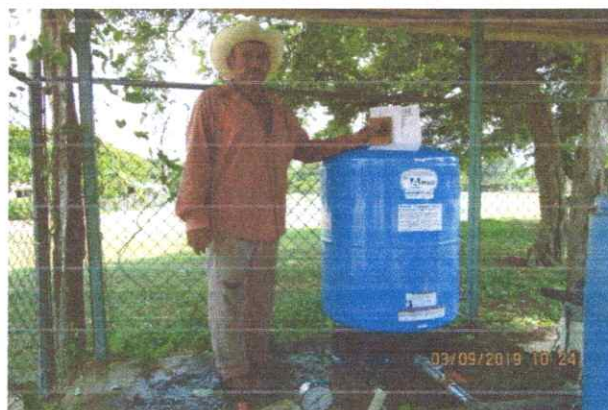

Si **X**

No

Si

No **X**

Si **X**

No

Regular **X**

Irregular

¿Existe Comité Participación Social que avale la obra?

¿Existen inconformidades de los habitantes por la obra?

¿Ya cuenta la obra con algún estudio de impacto de medio ambiente? (Anexar)

¿En qué tipo de asentamiento está ubicada la obra?

Mapa de Ubicación Geográfica de la Obra

Mapa de Ubicación Específico

Google Maps Link



<https://www.google.com/maps/@17.94647,-91.09339,1219m/data=!3m1!1e3>

Referencias

ESTA LOCALIDAD ESTA UBICADA 75 KMS, DE LA CABECERA, CARRETERA VILLA EL TRIUNFO- EJ. EL PICHÍ.

Reporte de Incidencias

Enlace FAIS

Nombre

ARQ. MELCHOR OCAMPO BAÑOS

Puesto

COORDINADOR DEL RAMO 33

Firma

A handwritten signature in blue ink, appearing to be 'M. Ocampo Baños', written over a circular stamp or seal.



CÉDULA DE VERIFICACIÓN Y SEGUIMIENTO DE OBRA

Pág.
1/3

NOMBRE DEL PROYECTO

EQUIPAMIENTO A SISTEMA DE AGUA POTABLE TANQUE HIDRONEUMATICO EN EL EJIDO AGRICULTORES DEL NORTE
SEGUNDA

Estado digitos)	27	Fecha de Verificación		Día	Mes	Año
Municipio digitos)	001			05	07	2019
Nombre de la Localidad	EJ.AGRIC. DEL NORTE 2DA SECC			Fondo		
Clave de la Localidad	270010680	Directa	X	Tipo de Obra		FISMDF
No AGEB (13 digitos)		Complementaria				FISE
Contribución a la Pobreza (carencia)		Fase de la Obra (Verificación)	Inicio	Fecha	Sistema MIDS	Sistema SRFT
Servicios Básicos en la Vivienda		Proceso			Folio	Folio
Calidad y Espacios en la Vivienda		Terminada		X	195774	TAB190401620359
Acceso a Servicios de Salud		Zona de Atención Prioritario (ZAP)		No. De Acciones		
Rezago Educativo		Localidad 2 grados de rezago social alto		Unidad		
Carencia Alimentaria		Acreditación de pobreza extrema (APE)		Cantidad		
No Aplica		Zona (Focalización)		EQUIPOS 1.00		
Cuarto		Drenaje		Camino/Carretera		
Muro		Red Agua Potable	X	Comedor Comunitario	Hospital, Centro de Salud, Unidad Médica, Dispensario	Salud
Piso		Cárcamo		Alumbrado Público		
Sanitario		Planta Tratamiento de Aguas Residuales		Calle		
Construcción de Vivienda	Vivienda	Pozo		Guarnición/ Banqueta	Aula, Comedor, Sanitario,	Educación
Cisterna		Planta Potabilizadora		Pavimentación		
Electrificación		Línea de Conducción		Ciclopistas		Otro
Costo del Proyecto						
Aportación FISMDF o FISE	Otra Fuente Federal	Fuente Estatal	Fuente Municipal	Otros	Costo Total	
\$29,192.33					\$29,192.33	

Fotografías de la Obra



Sí **X**

No

¿Existe Comité Participación Social que avale la obra?

Sí

No **X**

¿Existen inconformidades de los habitantes por la obra?

Sí **X**

No

¿Ya cuenta la obra con algún estudio de impacto de medio ambiente? (Anexar)

Regular **X**

Irregular

¿En qué tipo de asentamiento está ubicada la obra?

Mapa de Ubicación Geográfica de la Obra

Mapa de Ubicación Específico

Google Maps Link



<https://www.google.com/maps/@17.92155,-91.09743,1219m/data=!3m1!1e3>

Referencias

ESTA LOCALIDAD ESTA UBICADA 75 KMS, DE LA CABECERA, CARRETERA VILLA EL TRIUNFO- EJ. EL TRIUNFO.

Reporte de Incidencias

Enlace FAIS

Nombre

ARQ. MELCHOR OCAMPO BAÑOS

Puesto

COORDINADOR DEL RAMO 33

Firma



BIENESTAR

SECRETARÍA DE BIENESTAR

CÉDULA DE VERIFICACIÓN Y SEGUIMIENTO DE OBRA

Pág.
1/3

BIENESTAR

NOMBRE DEL PROYECTO

UIPAMIENTO A SISTEMA DE AGUA POTABLE TANQUE HIDRONEUMATICO EN EL EJIDO MIGUEL HIDALGO SACAOLAS

Estado digitos)	27	Fecha de Verificación		Día	Mes	Año
Municipio digitos)	001			05	07	2019
Nombre de la Localidad	EJ.MIGUEL HIDALGO SACAOLAS	Fondo				
Clave de la Localidad	270010065	Directa X	Tipo de Obra		FISMDF X	
No AGEB (13 dígitos)		Complementaria			FISE	
Contribución a la Pobreza (carencia)		Fase de la Obra (Verificación)	Inicio	Proceso	Terminada X	Fecha
Servicios Básicos en la Vivienda	X					
Calidad y Espacios en la Vivienda						
Acceso a Servicios de Salud						
Rezago Educativo						
Carencia Alimentaria						
No Aplica						
		Zona (Focalización)	Zona de Atención Prioritario (ZAP)		No. De Acciones	
			Localidad 2 grados de rezago social alto		Unidad	Cantidad
			Acreditación de pobreza extrema (APE) X		EQUIPOS	1.00
Cuarto		Drenaje	Camino/Carretera		Hospital, Centro de Salud, Unidad Médica, Dispensario	
Muro		Red Agua Potable X	Comedor Comunitario		Salud	
Piso		Cárcamo	Alumbrado Público		Educación	
Sanitario		Planta Tratamiento de Aguas Residuales	Calle		Otro	
Construcción de Vivienda		Pozo	Guarnición/ Banqueta		s	
Cisterna		Planta Potabilizadora	Pavimentación			
Electrificación		Línea de Conducción	Ciclopistas			
Costo del Proyecto						
Aportación FISMDF o FISE	Otra Fuente Federal	Fuente Estatal	Fuente Municipal	Otros	Costo Total	
\$54,082.9					\$54,082.9	

Fotografías de la Obra



Sí **X**

No

¿Existe Comité Participación Social que avale la obra?

Sí

No **X**

¿Existen inconformidades de los habitantes por la obra?

Sí **X**

No

¿Ya cuenta la obra con algún estudio de impacto de medio ambiente? (Anexar)

Regular **X**

Irregular

¿En qué tipo de asentamiento está ubicada la obra?

Mapa de Ubicación Geográfica de la Obra

Mapa de Ubicación Específico

Google Maps Link



<https://www.google.com/maps/@17.64775,-91.11087,2442m/data=!3m1!1e3>

Referencias

ESTA LOCALIDAD ESTA UBICADA 150 KMS, DE LA CABECERA, CARRETERA W0 -EJ. APATZINGAN PLAN BALANCAN.

Reporte de Incidencias

Nombre

Puesto

Firma

Enlace FAIS

ARQ. MELCHOR OCAMPO BAÑOS

COORDINADOR DEL RAMO 33

A handwritten signature in blue ink, appearing to be 'M. Ocampo Baños', written over a circular stamp or seal.



CÉDULA DE VERIFICACIÓN Y SEGUIMIENTO DE OBRA

Pág.
1/3

NOMBRE DEL PROYECTO

EQUIPAMIENTO A SISTEMA DE AGUA POTABLE DEL EJIDO VICENTE GUERRERO

Estado (dígitos)	27	Fecha de Verificación		Día	Mes	Año
Municipio (dígitos)	001			05	07	2019
Nombre de la localidad	EJ. VICENTE GUERRERO			Fondo		
Clave de la localidad (13 dígitos)	270010076	Directa X	Tipo de Obra	FISMDF	X	
		Complementaria		FISE		
Contribución a la Pobreza (carencia)	X	Fase de la Obra (Verificación)	Inicio	Fecha	Sistema MIDS	Sistema SRFT
			Proceso		Folio	Folio
			Terminada X		197049	TAB190401620561
Servicios básicos en la vivienda	X	Zona (Focalización)	Zona de Atención Prioritario (ZAP)	No. De Acciones		
			Localidad 2 grados de rezago social alto	Unidad	Cantidad	
Acceso a servicios de salud	X	X	Acreditación de pobreza extrema (APE)	EQUIPAMIENTO	1.00	
Cuarto	Vivienda	Agua y Saneamiento	Drenaje	Urbanización	Salud	
			Red Agua Potable X			Camino/Carretera
			Cárcamo			Comedor Comunitario
			Planta Tratamiento de Aguas Residuales			Alumbrado Público
Piso			Calle	Hospital, Centro de Salud, Unidad Médica, Dispensario		
Sanitario			Guarnición/Banqueta			
Construcción de Vivienda			Pavimentación	Aula, Comedor, Sanitario,		
Cisterna			Ciclopistas			
Electrificación						
Costo del Proyecto						
Aportación ISDMF o FISE	Otra Fuente Federal	Fuente Estatal	Fuente Municipal	Otros	Costo Total	
\$74,988.43					\$74,988.43	

Fotografías de la Obra



Si **X**

No

Si

No **X**

Si **X**

No

Regular **X**

Irregular

¿Existe Comité Participación Social que avale la obra?

¿Existen inconformidades de los habitantes por la obra?

¿Ya cuenta la obra con algún estudio de impacto de medio ambiente? (Anexar)

¿En qué tipo de asentamiento está ubicada la obra?

Mapa de Ubicación Geográfica de la Obra

Mapa de Ubicación Específico

Google Maps Link

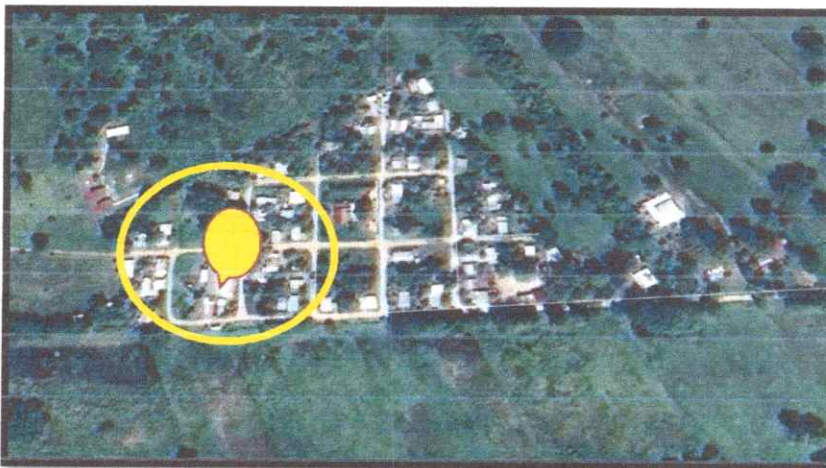

<https://www.google.com/maps?ll=17.76685,-91.63489&z=17&t=h>

Referencias

ESTA LOCALIDAD ESTA UBICADA 35 KMS, DE LA CABECERA, CARRETERA EJ. JAHUACTAL.

Reporte de Incidencias

Nombre

Puesto

Firma

Enlace FAIS

ARQ. MELCHOR OCAMPO BAÑOS

COORDINADOR DEL RAMO 33

A handwritten signature in blue ink, appearing to be 'M. Ocampo', written over a circular stamp or seal.



CÉDULA DE VERIFICACIÓN Y SEGUIMIENTO DE OBRA

Pág.
1/3

NOMBRE DEL PROYECTO

EQUIPAMIENTO A SISTEMA DE AGUA POTABLE EN EL EJIDO SAN JUAN

Estado dígitos)	27			Día	Mes	Año
Municipio dígitos)	001	Fecha de Verificación		05	07	2019
Nombre de la Localidad	EJ. SAN JUAN GUERRERO			Fondo		
Clave de la Localidad	270010521	Directa	X	FISMDF		
No AGEB (13 dígitos)		Complementaria		FISE		
		Tipo de Obra				
Contribución a la Pobreza (carencia)		Fase de la Obra (Verificación)	Inicio	Sistema MIDS		
			Proceso	Sistema SRFT		
Servicios Básicos en la Vivienda			Terminada	Folio		
Calidad y Espacios en la Vivienda			X	197296		
Acceso a Servicios de Salud				TAB190401620598		
Rezago Educativo				No. De Acciones		
Carencia Alimentaria		Zona (Focalización)		Unidad		
No Aplica		Zona de Atención Prioritario (ZAP)		Cantidad		
		Localidad 2 grados de rezago social alto		EQUIPAMIENTO		
		Acreditación de pobreza extrema (APE)		1.00		
				X		
Cuarto		Drenaje		Camino/Carretera		
Muro		Red Agua Potable	X	Comedor Comunitario		Hospital, Centro de Salud, Unidad Médica, Dispensario
Piso		Cárcamo		Alumbrado Público		
Sanitario		Planta Tratamiento de Aguas Residuales		Calle		
Construcción de Vivienda	Vivienda	Pozo		Guarnición/ Banqueta		Aula, Comedor, Sanitario,
Cisterna		Planta Potabilizadora		Pavimentación		
Electrificación		Línea de Conducción		Ciclopistas		
		Agua y Saneamiento		Urbanización		Salud
						Educación
						Otros
Costo del Proyecto						
Aportación FISMDF o FISE	Otra Fuente Federal	Fuente Estatal	Fuente Municipal	Otros	Costo Total	
\$90,037.58					\$90,037.58	

Fotografías de la Obra



Si **X**

No

Si

No **X**

Si **X**

No

Regular **X**

Irregular

¿Existe Comité Participación Social que avale la obra?

¿Existen inconformidades de los habitantes por la obra?

¿Ya cuenta la obra con algún estudio de impacto de medio ambiente? (Anexar)

¿En qué tipo de asentamiento está ubicada la obra?

Mapa de Ubicación Geográfica de la Obra

Mapa de Ubicación Específico

Google Maps Link

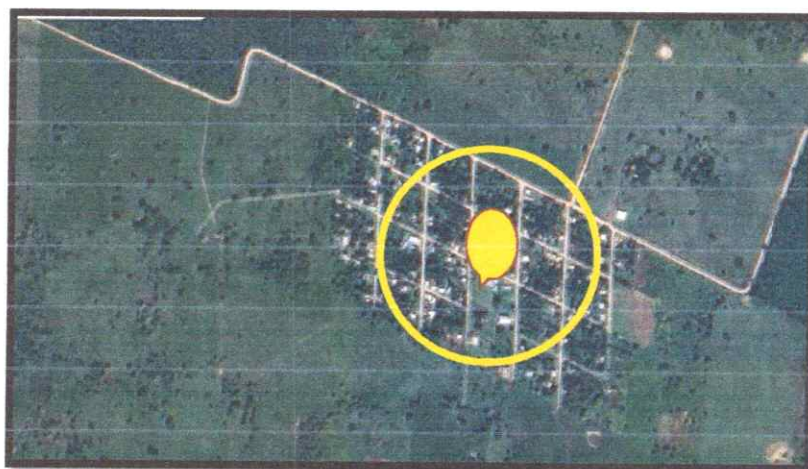

<https://www.google.com/maps/@17.8226015,-91.6681318,1220m/data=!3m1!1e3>

Referencias

ESTA LOCALIDAD ESTA UBICADA 45 KMS, DE LA CABECERA, CARRETERA EJ.VICENTE GUERRERO.

Reporte de Incidencias

Nombre

Puesto

Firma

Enlace FAIS

ARQ. MELCHOR OCAMPO BAÑOS

COORDINADOR DEL RAMO 33

A handwritten signature in blue ink, appearing to be 'M. Ocampo', written over the printed name and title.



CÉDULA DE VERIFICACIÓN Y SEGUIMIENTO DE OBRA

Pág.
1/3

NOMBRE DEL PROYECTO

EQUIPAMIENTO A SISTEMA DE AGUA DE AGUA POTABLE DE LA RANCHERÍA LEONA VICARIO

Estado	27	Fecha de Verificación		Día	Mes	Año
Municipio	001			05	07	2019
Nombre de la localidad	RA.LEONA VICARIO			Fondo		
Clave de la localidad o AGEB (13 dígitos)	270010040	Directa X	Tipo de Obra	FISMDF X		
		Complementaria		FISE		
Contribución a la Pobreza (carencia)	X	Fase de la Obra (Verificación)	Inicio	Fecha	Sistema MIDS	Sistema SREFT
Servicios básicos en la vivienda			Proceso		Folio	Folio
Alcance y espacios en la vivienda			Terminada X		198437	TAB190401629687
Acceso a servicios de salud		Zona (Focalización)	Zona de Atención Prioritario (ZAP)	No. De Acciones	Unidad	Cantidad
Rezago educativo			Localidad 2 grados de rezago social alto			
Prevalencia alimentaria			Acreditación de pobreza extrema (APE) X		EQUIPAMIENTO	1.00
Se aplica						
Cuarto		Drenaje	Camino/Carretera			
Muro		Red Agua Potable X	Comedor Comunitario		Hospital, Centro de Salud, Unidad Médica, Dispensario	Salud
Piso		Cárcamo	Alumbrado Público			
Sanitario		Planta Tratamiento de Aguas Residuales	Calle		Aula, Comedor, Sanitario,	Educación
Construcción de Vivienda		Pozo	Guarnición/Banqueta			
Cisterna		Planta Potabilizadora	Pavimentación			
Electrificación		Línea de Conducción	Ciclopistas			Otros
Costo del Proyecto						
Aportación FISMDF o FISE	Otra Fuente Federal	Fuente Estatal	Fuente Municipal	Otros	Costo Total	
\$30,637.22					\$30,637.22	

Fotografías de la Obra



Si **X**

No

¿Existe Comité Participación Social que avale la obra?

Si

No **X**

¿Existen inconformidades de los habitantes por la obra?

Si **X**

No

¿Ya cuenta la obra con algún estudio de impacto de medio ambiente? (Anexar)

Regular **X**

Irregular

¿En qué tipo de asentamiento está ubicada la obra?

Mapa de Ubicación Geográfica de la Obra

Mapa de Ubicación Específico

Google Maps Link



<https://www.google.com/maps/@17.7092669,-91.5456752,462m/data=!3m1!1e3>

Referencias

ESTA LOCALIDAD ESTA UBICADA 17 KMS, DE LA CABECERA, CARRETERA EJ. LEONA VICARIO

Reporte de Incidencias

Nombre

Puesto

Firma

Enlace FAIS

ARQ. MELCHOR OCAMPO BAÑOS

COORDINADOR DEL RAMO 33

A handwritten signature in blue ink, appearing to be 'Melchor Ocampo', written over the printed name and title.



CÉDULA DE VERIFICACIÓN Y SEGUIMIENTO DE OBRA

Pág.
1/3

NOMBRE DEL PROYECTO

EQUIPAMIENTO A SISTEMA DE AGUA POTABLE EN LA RANCHERÍA CIBAL DE LA GLORIA

Estado dígitos)	27	Fecha de Verificación		Día	Mes	Año
Municipio dígitos)	001			05	07	2019
Nombre de la Localidad	RA.CIBAL LA GLORIA			Fondo		
Clave de la Localidad	270010472	Directa X	Tipo de Obra	FISMDF	X	
No AGEB (13 dígitos)		Complementaria		FISE		
Contribución a la Pobreza (carencia)		Fase de la Obra (Verificación)	Inicio	Fecha	Sistema MIDS	Sistema SRFT
Servicios Básicos en la Vivienda X			Proceso		Folio	Folio
Calidad y Espacios en la Vivienda			Terminada X		198455	TAB190401629691
Acceso a Servicios de Salud		Zona (Focalización)	Zona de Atención Prioritario (ZAP)	No. De Acciones	Unidad	Cantidad
Rezago Educativo			Localidad 2 grados de rezago social alto			
Carencia Alimentaria			Acreditación de pobreza extrema (APE) X		EQUIPAMIENTO	1.00
No Aplica						
Cuarto	Vivienda	Drenaje	Agua y Saneamiento	Camino/Carretera	Urbanización	Salud
Muro		Red Agua Potable X		Comedor Comunitario		
Piso		Cárcamo		Alumbrado Público		
Sanitario		Planta Tratamiento de Aguas Residuales		Calle		
Construcción de Vivienda		Pozo		Guarnición/ Banqueta		
Cisterna		Planta Potabilizadora		Pavimentación		Educación
Electrificación		Línea de Conducción		Ciclopistas		Otros
Costo del Proyecto						
Aportación FISMDF o FISE	Otra Fuente Federal	Fuente Estatal	Fuente Municipal	Otros	Costo Total	
31,689.92					\$31,689.92	

Fotografías de la Obra



Si **X**

No

¿Existe Comité Participación Social que avale la obra?

Si

No **X**

¿Existen inconformidades de los habitantes por la obra?

Si **X**

No

¿Ya cuenta la obra con algún estudio de impacto de medio ambiente? (Anexar)

Regular **X**

Irregular

¿En qué tipo de asentamiento está ubicada la obra?

Mapa de Ubicación Geográfica de la Obra

Mapa de Ubicación Específico

Google Maps Link

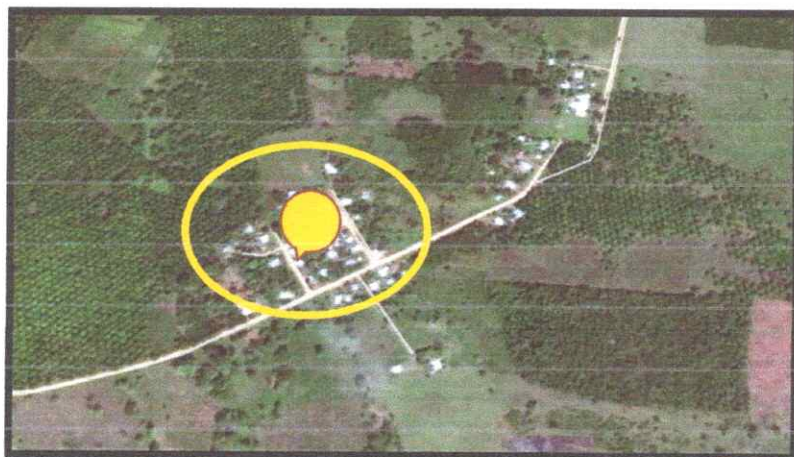

<https://www.google.com/maps/@17.56849,-91.18806,3062m/data=!3m1!1e3>

Referencias

ESTA LOCALIDAD ESTA UBICADA 105 KMS, DE LA CABECERA, CARRETERA EJ.EL TINTO.

Reporte de Incidencias

Enlace FAIS

Nombre

ARQ. MELCHOR OCAMPO BAÑOS

Puesto

COORDINADOR DEL RAMO 33

Firma

A handwritten signature in blue ink, appearing to be 'Melchor Ocampo Baños', written in a cursive style.



CÉDULA DE VERIFICACIÓN Y SEGUIMIENTO DE OBRA

Pág.
1/3

NOMBRE DEL PROYECTO

EQUIPAMIENTO A SISTEMA DE AGUA POTABLE EN LA RANCHERÍA ASUNCION

Estado (Códigos)	27	Fecha de Verificación		Día	Mes	Año	
Municipio (Códigos)	001			05	07	2019	
Nombre de la localidad	RA.- ASUNCION			Fondo			
Clave de la localidad o AGEB (13 dígitos)	270010473	Directa X	Tipo de Obra	FISMDF X			
		Complementaria		FISE			
Contribución a la Pobreza (carencia)	X	Fase de la Obra (Verificación)	Inicio	Fecha	Sistema MIDS	Sistema SRFT	
			Proceso		Folio	Folio	
			Terminada X		198544	TAB190401629707	
Servicios básicos en la vivienda	X	Zona (Focalización)	Zona de Atención Prioritario (ZAP)	No. De Acciones	Unidad	Cantidad	
			Localidad 2 grados de rezago social alto		EQUIPAMIENTO	1.00	
			Acreditación de pobreza extrema (APE) X				
Servicios de salud	X	Vivienda	Drenaje	Agua y Saneamiento	Urbanización	Salud	
			Red Agua Potable X				Camino/Carretera
			Cárcamo				Comedor Comunitario
			Planta Tratamiento de Aguas Residuales				Alumbrado Público
			Pozo				Calle
Planta Potabilizadora	Guarnición/Banqueta						
Línea de Conducción	Pavimentación						
	Ciclopistas						
Costo del Proyecto							
Aportación FISMDF o FISE	Otra Fuente Federal	Fuente Estatal	Fuente Municipal	Otros	Costo Total		
\$31,689.92					\$31,689.92		

Fotografías de la Obra



Sí **X**

No

Sí

No **X**

Sí **X**

No

Regular **X**

Irregular

¿Existe Comité Participación Social que avale la obra?

¿Existen inconformidades de los habitantes por la obra?

¿Ya cuenta la obra con algún estudio de impacto de medio ambiente? (Anexar)

¿En qué tipo de asentamiento está ubicada la obra?

Mapa de Ubicación Geográfica de la Obra

Mapa de Ubicación Específico

Google Maps Link



<https://www.google.com/maps/@17.52125,-91.15718,3063m/data=!3m1!1e3>

Referencias

ESTA LOCALIDAD ESTA UBICADA 130 KMS, DE LA CABECERA, CARRETERA EJ.EL TINTO.

Reporte de Incidencias

Enlace FAIS

Nombre

ARQ. MELCHOR OCAMPO BAÑOS

Puesto

COORDINADOR DEL RAMO 33

Firma

A handwritten signature in blue ink, appearing to be 'Melchor Ocampo', written over the printed name and title.



CÉDULA DE VERIFICACIÓN Y SEGUIMIENTO DE OBRA

Pág.
1/3

NOMBRE DEL PROYECTO

EQUIPAMIENTO A SISTEMA DE AGUA POTABLE EN EL EJIDO MISSICAB LA PITA

Estado (Códigos)	27	Fecha de Verificación		Día	Mes	Año
Municipio (Códigos)	001			05	07	2019
Nombre de la localidad	EJ. MISSICAB (LA PITA)	Fondo				
Clave de la localidad o AGEB (13 dígitos)	270010056	Directa X	Tipo de Obra	FISMDF X		
		Complementaria		FISE		
Contribución a la Pobreza (carencia)	X	Fase de la Obra (Verificación)	Inicio	Fecha	Sistema MIDS	Sistema SRFET
Servicios básicos en la vivienda			Proceso		Folio	Folio
Calidad y espacios en la vivienda			Terminada X		198883	TAB190401629777
Acceso a servicios de salud						
Rezago educativo		Zona (Focalización)	Zona de Atención Prioritario (ZAP)	No. De Acciones	Unidad	Cantidad
carencia alimentaria			Localidad 2 grados de rezago social alto			
Aplica			Acreditación de pobreza extrema (APE) X	EQUIPAMIENTO	1.00	
Cuarto		Drenaje		Camino/Carretera		
Muro		Red Agua Potable X		Comedor Comunitario	Hospital, Centro de Salud, Unidad Médica, Dispensario	Salud
Piso		Cárcamo		Alumbrado Público		
Sanitario		Planta Tratamiento de Aguas Residuales		Calle		
Construcción de Vivienda	Vivienda	Pozo	Agua y Saneamiento	Guarnición/Banqueta	Aula, Comedor, Sanitario,	Educación
Cisterna		Planta Potabilizadora		Pavimentación		
Electrificación		Línea de Conducción		Ciclopistas		Otros
Costo del Proyecto						
Aportación ISDMF o FISE	Otra Fuente Federal	Fuente Estatal	Fuente Municipal	Otros	Costo Total	
3,377.29					\$53,377.29	

Fotografías de la Obra



Sí **X**

No

¿Existe Comité Participación Social que avale la obra?

Sí

No **X**

¿Existen inconformidades de los habitantes por la obra?

Sí **X**

No

¿Ya cuenta la obra con algún estudio de impacto de medio ambiente? (Anexar)

Regular **X**

Irregular

¿En qué tipo de asentamiento está ubicada la obra?

Mapa de Ubicación Geográfica de la Obra

Mapa de Ubicación Específico

Google Maps Link

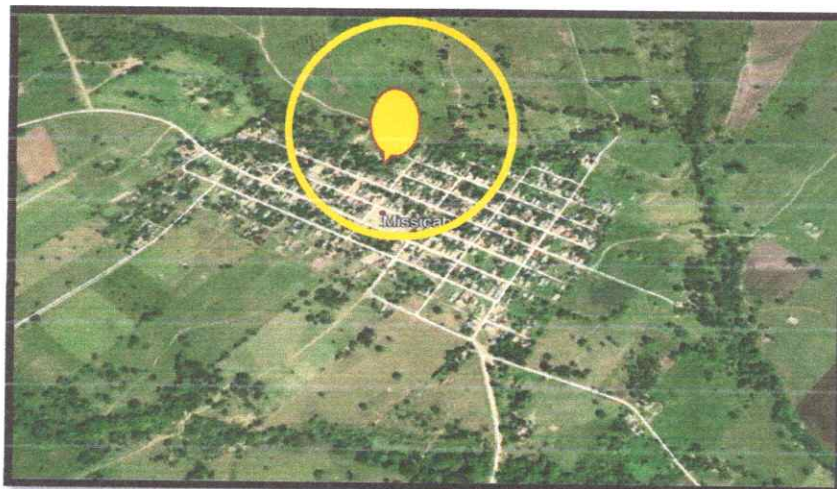

<https://www.google.com/maps/@17.83217,-91.3785,1529m/data=!3m1!1e3>

Referencias

ESTA LOCALIDAD ESTA UBICADA 28 KMS, DE LA CABECERA, CARRETERA BALANCAN - RA. SANTA CRUZ

Reporte de Incidencias

Nombre

Puesto

Firma

Enlace FAIS

ARQ. MELCHOR OCAMPO BAÑOS

COORDINADOR DEL RAMO 33

A handwritten signature in blue ink, appearing to be 'M. Ocampo Baños', written over the printed name and title.



NOMBRE DEL PROYECTO

EQUIPAMIENTO A SISTEMA DE AGUA POTABLE EN EL EJIDO CONSTITUCIÓN

Estado (dígitos)	27	Fecha de Verificación		Día	Mes	Año
Municipio (dígitos)	001			05	07	2019
Nombre de la Localidad	EJ. CONSTITUCION			Fondo		
Clave de la Localidad	270010078	Directa	X	FISMDF		
No AGEB (13 dígitos)		Complementaria		FISE		
		Tipo de Obra				
Contribución a la Pobreza (carencia)		Fase de la Obra (Verificación)	Inicio	Fecha	Sistema MIDS	Sistema SRFT
Servicios Básicos en la Vivienda		Proceso			Folio	Folio
Calidad y Espacios en la Vivienda		Terminada		X	199107	TAB190401629832
Acceso a Servicios de Salud						
Rezago Educativo		Zona de Atención Prioritario (ZAP)		No. De Acciones		
Carencia Alimentaria		Localidad 2 grados de rezago social alto		Unidad		
No Aplica		Acreditación de pobreza extrema (APE)		Cantidad		
		Zona (Focalización)		EQUIPAMI 1.00 ENTO		
Cuarto		Drenaje		Camino/Carretera		
Muro		Red Agua Potable	X	Comedor Comunitario	Hospital, Centro de Salud, Unidad	Salud
Piso		Cárcamo		Alumbrado Público	Médica, Dispensario	
Sanitario		Planta Tratamiento de Aguas Residuales		Calle		
Construcción de Vivienda	Vivienda	Pozo		Guarnición/ Banqueta	Aula, Comedor, Sanitario,	Educación
Cisterna		Planta Potabilizadora		Pavimentación		
Electrificación		Línea de Conducción		Ciclopistas		Otros
Costo del Proyecto						
Aportación FISMDF o FISE	Otra Fuente Federal	Fuente Estatal	Fuente Municipal	Otros	Costo Total	
\$36,907.72					\$36,907.72	

Fotografías de la Obra



Si **X**

No

¿Existe Comité Participación Social que avale la obra?

Si

No **X**

¿Existen inconformidades de los habitantes por la obra?

Si **X**

No

¿Ya cuenta la obra con algún estudio de impacto de medio ambiente? (Anexar)

Regular **X**

Irregular

¿En qué tipo de asentamiento está ubicada la obra?

Mapa de Ubicación Geográfica de la Obra

Mapa de Ubicación Específico

Google Maps Link



<https://www.google.com/maps/@18.15283,-91.57501,3052m/data=!3m1!1e3>

Referencias

ESTA LOCALIDAD ESTA UBICADA 45 KMS, DE LA CABECERA, CARRETERA BALANCAN - EJ. SANTA CRUZ

Reporte de Incidencias

Enlace FAIS

Nombre

ARQ. MELCHOR OCAMPO BAÑOS

Puesto

COORDINADOR DEL RAMO 33

Firma

A handwritten signature in blue ink, appearing to be 'M. Ocampo', is written over the 'Firma' field. The signature is stylized with a large loop and a cross-like mark.

CÉDULA DE VERIFICACIÓN Y SEGUIMIENTO DE OBRA

Pág.
1/3

BIENESTAR

NOMBRE DEL PROYECTO

EQUIPAMIENTO A SISTEMA DE AGUA POTABLE EN EL EJIDO JOSE NARCISO ROVIROSA

Estado dígitos)	27	Fecha de Verificación		Día	Mes	Año
Municipio dígitos)	001			05	07	2019
Nombre de la Localidad	EJ. NARCISO ROVIROSA	Fondo				
Clave de la Localidad	270010351	Directa	X	Tipo de Obra		FISMDF
No AGEB (13 dígitos)		Complementaria				FISE
Contribución a la Pobreza (carencia)		Fase de la Obra (Verificación)	Inicio	Fecha	Sistema MIDS	Sistema SRFT
Servicios Básicos en la Vivienda			Proceso		Folio	Folio
Calidad y Espacios en la Vivienda			Terminada	X	199560	TAB190401629923
Acceso a Servicios de Salud		Zona de Atención Prioritario (ZAP)		No. De Acciones		
Rezago Educativo		Localidad 2 grados de rezago social alto		Unidad		
Carencia Alimentaria		Acreditación de pobreza extrema (APE)		Cantidad		
No Aplica				EQUIPOS 1.00		
Cuarto	Drenaje	Camino/Carretera	Hospital, Centro de Salud, Unidad Médica, Dispensario			
Muro	Red Agua Potable	Comedor Comunitario	Salud			
Piso	Cárcamo	Alumbrado Público	Urbanización			
Sanitario	Planta Tratamiento de Aguas Residuales	Calle	Educación			
Construcción de Vivienda	Pozo	Guarnición/ Banqueta	Aula, Comedor, Sanitario,			
Cisterna	Planta Potabilizadora	Pavimentación	Otro			
Electrificación	Línea de Conducción	Ciclopistas	s			
Costo del Proyecto						
Aportación FISMDF o FISE	Otra Fuente Federal	Fuente Estatal	Fuente Municipal	Otros	Costo Total	
\$74,867.1					\$74,867.1	

Fotografías de la Obra



Sí **X**

No

¿Existe Comité Participación Social que avale la obra?

Sí

No **X**

¿Existen inconformidades de los habitantes por la obra?

Sí **X**

No

¿Ya cuenta la obra con algún estudio de impacto de medio ambiente? (Anexar)

Regular **X**

Irregular

¿En qué tipo de asentamiento está ubicada la obra?

Mapa de Ubicación Geográfica de la Obra

Mapa de Ubicación Específico

Google Maps Link



<https://www.google.com/maps/@18.0692,-91.55541,1527m/data=!3m1!1e3>

Referencias

ESTA LOCALIDAD ESTA UBICADA 35 KMS, DE LA CABECERA, CARRETERA EJ. SANTA CRUZ

Reporte de Incidencias

Enlace FAIS

Nombre

ARQ. MELCHOR OCAMPO BAÑOS

Puesto

COORDINADOR DEL RAMO 33

Firma

A handwritten signature in blue ink, appearing to be 'Melchor Ocampo', written over a circular stamp or seal.

BIENESTAR

NOMBRE DEL PROYECTO

EQUIPAMIENTO A SISTEMA DE AGUA POTABLE DE EL EJIDO UQUINA Y LA LOMA

Estado dígitos)	27	Fecha de Verificación		Día	Mes	Año
Municipio dígitos)	001			05	07	2019
Nombre de la Localidad	EJ. UQUINA Y LA LOMA			Fondo		
Clave de la Localidad	270010075	Directa	X	FISDMF		
No AGEB (13 dígitos)		Complementaria		FISE		
		Tipo de Obra				
Contribución a la Pobreza (carencia)		Fase de la Obra (Verificación)	Inicio	Fecha	Sistema MIDS	Sistema SRFT
Servicios Básicos en la Vivienda	X		Proceso		Folio	Folio
Calidad y Espacios en la Vivienda			Terminada	X	199679	TAB190401629940
Acceso a Servicios de Salud		Zona de Atención Prioritario (ZAP)		No. De Acciones		
Rezago Educativo		Zona (Focalización)	Localidad 2 grados de rezago social alto	Unidad	Cantidad	
Carencia Alimentaria			Acreditación de pobreza extrema (APE)	X	EQUIPOS	1.00
No Aplica						
Cuarto		Drenaje		Camino/Carretera		
Muro		Red Agua Potable	X	Comedor Comunitario		Hospital, Centro de Salud, Unidad Médica, Dispensario
Piso		Cárcamo		Alumbrado Público		
Sanitario		Planta Tratamiento de Aguas Residuales		Calle		
Construcción de Vivienda		Pozo		Guarnición/ Banqueta		Aula, Comedor, Sanitario,
Cisterna		Planta Potabilizadora		Pavimentación		
Electrificación		Línea de Conducción		Ciclopistas		
		Costo del Proyecto				
Aportación FISDMF o FISE	Otra Fuente Federal	Fuente Estatal	Fuente Municipal	Otros	Costo Total	
\$31,689.92					\$31,689.92	

Fotografías de la Obra



Si **X**

No

¿Existe Comité Participación Social que avale la obra?

Si

No **X**

¿Existen inconformidades de los habitantes por la obra?

Si **X**

No

¿Ya cuenta la obra con algún estudio de impacto de medio ambiente? (Anexar)

Regular **X**

Irregular

¿En qué tipo de asentamiento está ubicada la obra?

Mapa de Ubicación Geográfica de la Obra

Mapa de Ubicación Específico

Google Maps Link



<https://www.google.com/maps/@17.81821,-91.55738,361m/data=!3m1!1e3>

Referencias

ESTA LOCALIDAD ESTA UBICADA 10 KMS, DE LA CABECERA .

Reporte de Incidencias

Nombre

Puesto

Firma

Enlace FAIS

ARQ. MELCHOR OCAMPO BAÑOS

COORDINADOR DEL RAMO 33

A handwritten signature in blue ink, appearing to be 'Melchor Ocampo', written over the printed name and title.

CÉDULA DE VERIFICACIÓN Y SEGUIMIENTO DE OBRA

Pág.
1/3

BIENESTAR

NOMBRE DEL PROYECTO

EQUIPAMIENTO A SISTEMA DE AGUA POTABLE EN LA RANCHERÍA SANTA CRUZ

Estado dígitos)	27	Día		Mes	Año
Municipio dígitos)	001	Fecha de Verificación		05	07 2019
Nombre de la Localidad	RA. SANTA CRUZ	Fondo			
Clave de la Localidad	270010207	Directa X	Tipo de Obra	FISDMF X	
No AGEB (13 dígitos)		Complementaria		FISE	
Contribución a la Pobreza (carencia)		Fase de la Obra (Verificación)	Inicio	Sistema MIDS	Sistema SRFT
Servicios Básicos en la Vivienda X			Proceso	Folio	Folio
Calidad y Espacios en la Vivienda			Terminada X	199821	TAB190401629966
Acceso a Servicios de Salud		Zona (Focalización)	Zona de Atención Prioritario (ZAP)	No. De Acciones	
Rezago Educativo			Localidad 2 grados de rezago social alto	Unidad	Cantidad
Carencia Alimentaria			Acreditación de pobreza extrema (APE) X	EQUIPOS	1.00
No Aplica					
Cuarto		Drenaje	Camino/Carretera	Hospital, Centro de Salud, Unidad Médica, Dispensario	Salud
Muro		Red Agua Potable X	Comedor Comunitario		
Piso		Cárcamo	Alumbrado Público		
Sanitario		Planta Tratamiento de Aguas Residuales	Calle		
Construcción de Vivienda		Pozo	Guarnición/ Banqueta	Aula, Comedor, Sanitario,	Educación
Cisterna		Planta Potabilizadora	Pavimentación		
Electrificación		Línea de Conducción	Ciclopistas		Otro s
Costo del Proyecto					
Aportación FISDMF o FISE	Otra Fuente Federal	Fuente Estatal	Fuente Municipal	Otros	Costo Total
\$29,440.1					\$29,440.1

Fotografías de la Obra



Sí **X**

No

¿Existe Comité Participación Social que avale la obra?

Sí

No **X**

¿Existen inconformidades de los habitantes por la obra?

Si **X**

No

¿Ya cuenta la obra con algún estudio de impacto de medio ambiente? (Anexar)

Regular **X**

Irregular

¿En qué tipo de asentamiento está ubicada la obra?

Mapa de Ubicación Geográfica de la Obra

Mapa de Ubicación Especifico

Google Maps Link



<https://www.google.com/maps/@17.78983,-91.3804622,764m/data=!3m1!1e3>

Referencias

ESTA LOCALIDAD ESTA UBICADA 50 KMS, DE LA CABECERA, CARRETERA EJ. MISSICAB (LA PITA)

Reporte de Incidencias

Nombre

Puesto

Firma

Enlace FAIS

ARQ. MELCHOR OCAMPO BAÑOS

COORDINADOR DEL RAMO 33





CÉDULA DE VERIFICACIÓN Y SEGUIMIENTO DE OBRA

Pág.
1/3

NOMBRE DEL PROYECTO

PERIFERICO ENTRE CALLE FRANCISCO I MADERO Y BERIUT

Estado (dígitos)	27	Fecha de Verificación		Día	Mes	Año
Municipio (dígitos)	001			22	08	2019
Nombre de la localidad	CD. BALANCAN			Fondo		
Clave de la localidad	270010001	Directa X	Tipo de Obra	FISMDF X		
No AGEB (13 dígitos)		Complementaria		FISE		
Contribución a la Pobreza (carencia)	X	Fase de la Obra (Verificación)	Inicio	Fecha	Sistema MIDS	Sistema SRFT
		Proceso			Folio	Folio
Servicios básicos en la vivienda		Terminada X			206334	TAB190401631135
Calidad y espacios en la vivienda						
Acceso a servicios de salud						
Rezago Educativo		Zona de Atención Prioritario (ZAP)			No. De Acciones	
Carencia alimentaria		Zona (Focalización)	Localidad 2 grados de rezago social alto		Unidad	Cantidad
No Aplica			Acreditación de pobreza extrema (APE) X		M1	1600
Techo	Vivienda	Drenaje X	Agua y Saneamiento	Camino/Carretera	Urbanización	Salud
Muro		Red Agua Potable		Comedor Comunitario		
Piso		Cárcamo		Alumbrado Público		
Sanitario		Planta Tratamiento de Aguas Residuales		Calle		
Construcción de Vivienda		Pozo		Guarnición/ Banqueta		
Cisterna		Planta Potabilizadora		Pavimentación		Educación
Electrificación		Línea de Conducción		Ciclopistas		Otros
Costo del Proyecto						
Aportación FISMDF o FISE	Otra Fuente Federal	Fuente Estatal	Fuente Municipal	Otros	Costo Total	
\$2,340.869.50					\$2,340.869.50	

Fotografías de la Obra



Sí **X**

No

¿Existe Comité Participación Social que avale la obra?

Sí

No **X**

¿Existen inconformidades de los habitantes por la obra?

Sí **X**

No

¿Ya cuenta la obra con algún estudio de impacto de medio ambiente? (Anexar)

Regular **X**

Irregular

¿En qué tipo de asentamiento está ubicada la obra?

Mapa de Ubicación Geográfica de la Obra

Mapa de Ubicación Específico

Google Maps Link



<https://www.google.com/maps/@17.80346,-91.53991,1220m/data=!3m1!1e3>

Referencias

LA OBRA ESTA UBICADA EN LA CABECERA, FRENTE A LA ESC. NORMAL URBANA DE BALANCAN.

Reporte de Incidencias

Enlace FAIS

Nombre

ARQ. MELCHOR OCAMPO BAÑOS

Puesto

COORDINADOR DEL RAMO 33

Firma

A handwritten signature in blue ink, appearing to be 'M. Ocampo', is written over the 'Firma' label.

NOMBRE DEL PROYECTO

MEJORAMIENTO DE AULAS EN ESCUELA PRIMARIA FEDERAL GUADALUPE VICTORIA CLAVE 27DPR1540G MACTUN

Estado		27	Fecha de Verificación		Día	Mes	Año
Municipio		001			04	08	2019
Nombre de la localidad		PO.-MACTUN			Fondo		
Clave de la localidad		270010044	Directa X		FISMDF X		
Código AGEB (13 dígitos)			Complementaria		FISE		
Contribución a la Pobreza (carencia)			Fase de la Obra (Verificación)		Fecha	Sistema MIDS	Sistema SRFT
Servicios básicos en la vivienda			Inicio Proceso			Folio	Folio
Calidad y espacios en la vivienda			Terminada X			206440	TAB190401631146
Acceso a servicios de salud		X	Zona de Atención Prioritario (ZAP)		No. De Acciones		
Rezago educativo			Localidad 2 grados de rezago social alto		Unidad	Cantidad	
Prevalencia alimentaria			Acreditación de pobreza extrema (APE) X		MEJORAMIENTO	1.00	
Aplica							
Techo		Vivienda	Drenaje		Agua y Saneamiento	Camino/Carretera	
Muro			Red Agua Potable			Comedor Comunitario	
Piso			Cárcamo			Alumbrado Público	
Sanitario			Planta Tratamiento de Aguas Residuales			Calle	
Construcción de Vivienda			Pozo			Guarnición/Banqueta	
Cisterna			Planta Potabilizadora		Urbanización	Hospital, Centro de Salud, Unidad Médica, Dispensario	
Electrificación			Línea de Conducción			Aula, Comedor, Sanitario, X	

							Otro \$
Costo del Proyecto							
Aportación FISMDF o FISE		Otra Fuente Federal	Fuente Estatal		Fuente Municipal	Otros	Costo Total
\$737,750.60							\$737,750.60

Fotografías de la Obra



Sí **X**

No

¿Existe Comité Participación Social que avale la obra?

Sí

No **X**

¿Existen inconformidades de los habitantes por la obra?

Sí **X**

No

¿Ya cuenta la obra con algún estudio de impacto de medio ambiente? (Anexar)

Regular **X**

Irregular

¿En qué tipo de asentamiento está ubicada la obra?

Mapa de Ubicación Geográfica de la Obra

Mapa de Ubicación Específico

Google Maps Link

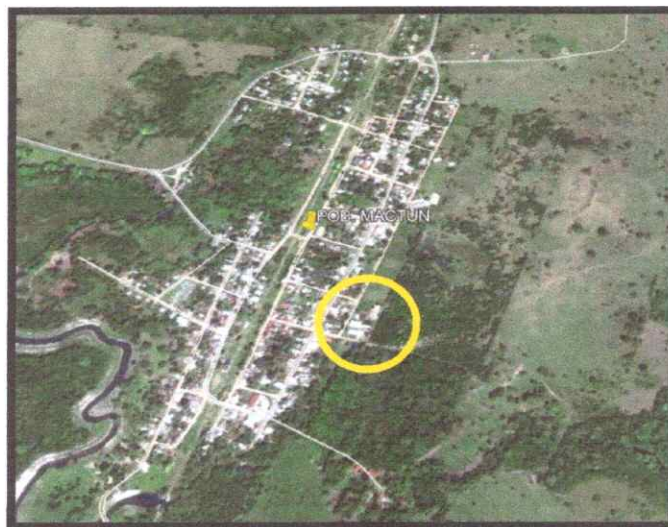

<https://www.google.com/maps/@17.58852,-91.29015,2443m/data=!3m1!1e3>

Referencias

ESTA LOCALIDAD ESTA UBICADA 85 KMS, DE LA CABECERA, CARRETERA PO. EL AGUILA- EJ. NICOLAS BRAVO.

Reporte de Incidencias

Enlace FAIS

Nombre

ARQ. MELCHOR OCAMPO BAÑOS

Puesto

COORDINADOR DEL RAMO 33

Firma

A handwritten signature in blue ink, appearing to be 'M. Ocampo Baños', written over a circular stamp or seal.