







PREDIO DE 141.98 M2 PROPIEDAD DEL C. [REDACTED]

AL NORTE: 9.38 mts con [REDACTED]

AL SUR: 9.89 mts con [REDACTED]

1.76 mts con [REDACTED]

AL ESTE: 16.75 mts con [REDACTED]

AL OESTE: 14.76 mts con [REDACTED]

QUEDANDO EL PREDIO SUBDIVIDIDO DE LA SIGUIENTE MANERA.

PREDIO DE 141.98 M2 PROPIEDAD DE LA C. [REDACTED]

AL NORTE: 11.00 mts con [REDACTED]

AL SUR: 11.00 mts con [REDACTED]

AL ESTE: 13.07 mts con [REDACTED]

AL OESTE: 13.07 mts con [REDACTED]

LO QUE DEBERÁ MANIFESTAR ALA AUTORIDAD CATASTRAL EN UN TERMINO DE 90 DIAS, Y PROSEGUIR CON LOS TRÁMITES CORRESPONDIENTES.

ATENTAMENTE

  
ING. PABLO SANCHEZ JUAREZ  
DIRECTOR DE OBRAS, ORDENAMIENTO TERRITORIAL  
Y SERVICIOS MUNICIPALES

c.c.p. Archiva



DIRECCIÓN DE OBRAS  
ORDENAMIENTO TERRITORIAL  
SERVICIOS MUNICIPALES

ÓSCQ QCEOUKUA^A^caj } Aí • Áa^ a) e • Ácaj • ÉA  
P[ { àí^É&|ca^Á^Á^&díEO[ { ááá ÉQ UUEU^\* á d[  
Q+ } caááUOÉOWUUA } A } áca^ ^) d Á } ÁA  
CEca } [ ÁÉQ áááá) ÁcaáÁQÁÁÁcaáÁ ÁÁÁ  
Uí [ e&áá) ÁÁÁcaj • Á^í • [ } ca^ • Á } ÁUí • ^ • á) ÁÁÁ  
Uí b d • ÁUáí áá [ • ÁÁÁ • caá [ ÁÁÁ/caáá & Éca á  
& [ [ Á } ÁÁÁcaj [ ÁG ÁÁÁcaáÁ ÁÁÁ  
Víaá • ] ca^ } ááá Ácaá • [ ÁcaáQ+ [ { ááá) Á gá|ácaá

mpo, S/N. Col. Centro, Balancán de Domínguez, Tab.  
Tel. y Fax 01-934-4-01-38  
C.P. 86930

# CROQUIS DE LOCALIZACION

OSGU...  
 P[...]  
 UN...  
 A...  
 U...  
 U...  
 V...

SERVICIOS MUNICIPALES		USO DE SUELO	
ENERGIA ELECTRICA	<input checked="" type="checkbox"/>	HABITACIONAL	<input checked="" type="checkbox"/>
AGUA POTABLE	<input checked="" type="checkbox"/>	COMERCIAL	<input type="checkbox"/>
DRENAJE	<input type="checkbox"/>	RUSTICO	<input type="checkbox"/>
LINEA TELEFONICA	<input type="checkbox"/>	BALDIO	<input type="checkbox"/>
PAVIMENTO VIA PUBLICA	<input type="checkbox"/>	GANADERO	<input type="checkbox"/>

VIAS DE COMUNICACION		DATOS DE CATASTRO	
CARRETERA PAVIMENTADA	<input checked="" type="checkbox"/>	No. CUENTA:	
CAMINO DE TERRACERIA	<input checked="" type="checkbox"/>	No. CLAVE:	
VEREDA	<input type="checkbox"/>		
POBLACION PROXIMA: BALANCAN, CENTRO			
DISTANCIA: 0 Km. aproximados			

## PLANO TOPOGRAFICO

PLANO: DE UN PREDIO URBANO

UBICACION: [Redacted]  
 MUNICIPIO: BALANCAN ESTADO: TABASCO  
 PROP: [Redacted]

SUPERFICIE: 927.91 M2.

DIBUJO: [Redacted]  
 ING. JOSE ALONSO FLORES GONZALEZ  
 CED. PROF. 230088  
 ESCALA GRAFICA 1:500  
 0 5 10 15 30 METROS

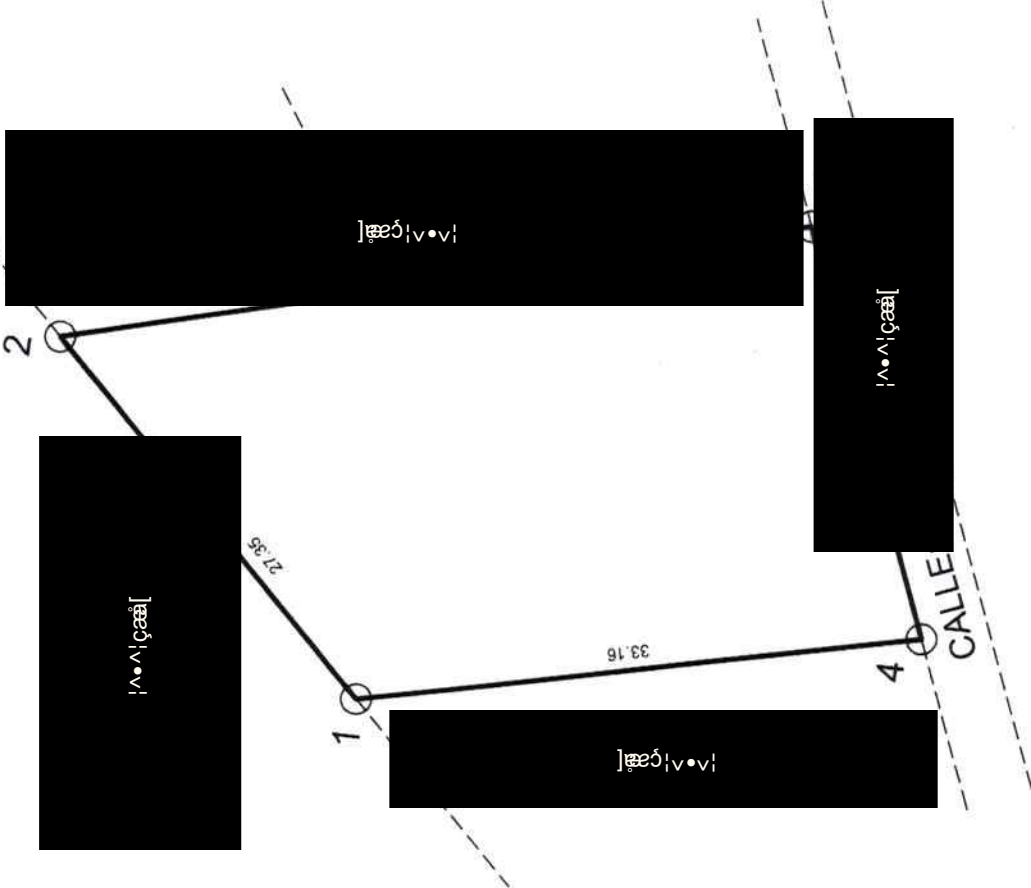

## CUADRO DE CONSTRUCCION

LADO EST-PV	AZIMUT	DISTANCIA (MTS.)	COORDENADAS UTM NORTE (Y)	CONVERGENCIA	FACTOR DE ESC. LINEAL	LATITUD	LONGITUD
1-2	50°55'39.71"	27.35	654,624.532	-0°26'46.047678"	0.999895560	17°48'5.661065" N	91°32'28.061330" W
2-3	171°42'42.07"	44.15	654,645.765	-0°26'46.283121"	0.999895568	17°48'10.216451" N	91°32'27.335741" W
3-4	254°51'58.70"	25.00	654,652.129	-0°26'46.311199"	0.99989571	17°48'8.783677" N	91°32'27.131174" W
4-1	354°08.53"	33.16	654,627.996	-0°26'46.054971"	0.999895562	17°48'8.587479" N	91°32'27.952399" W

AREA = 927.91 m2  
 PERIMETRO = 129.66 m