

DIRECCION DE OBRAS
ING. PABLO SANCHEZ JOAREZ
ORDENAMIENTO FEBRERO 2021
SERVICIOS MUNICIPALES

Balancán, Tabasco, a 25 de Febrero del 2021
FOLIO: 0033

[illegible]

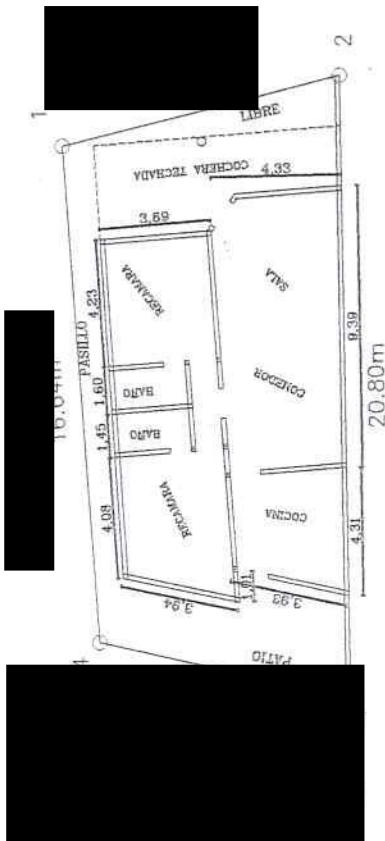

PLANTA ARQUITECTONICA

$$| \{ \mathcal{A} \} \rangle \{ \mathcal{B} \} \rangle$$

CUADRO DE CONSTRUCCION

| LADO | AZIMUT | DIST. COORDENADAS (MTS.) | CONVERGENCIA ESTR. (X) | CONVERGENCIA NORTE (Y) | FACTOR DE ESC. LINEAL | LATITUD | LONGITUD |
|------|---------------|-----------------------------|---------------------------|---------------------------|--------------------------|----------------------|----------|
| 1-1 | 165°31'27.23" | 9.46 | 654.851 | 1,969.501 | 0.99989648 | N 97°32'20.108006" W | |
| 2-1 | 268°40'46.75" | 20.80 | 654.856 | 1,969.501 | -0.2648.4.32955" | N 97°32'20.030129" W | |
| 2-3 | 172°31'43.71" | 8.50 | 654.836 | 1,969.501 | 0.99989641 | N 97°32'20.736407" W | |
| 3-4 | 85°22'34.71" | 16.64 | 654.837 | 1,969.509 | 0.99989642 | N 97°32'20.671593" W | |

DESGLOSE DE SUPERFICIES

SUPERFICIE CONSTRUIDA = 117,83 m²

SUPERFICIE LIBRE = 41.29 m²

SUPERFICIE TOTAL DEL PREDIO = 159.12 m²

CARACTERÍSTICAS DE LA CONSTRUCCION

CIMENTACION DE CONCRETO ARMADO
MUROS DE BLOQUE REPELLADO DE CEMENTO
TECHO DE LOSA
PISOS VITRIFICADOS
INST. ELECT. OCULTA
INST. HIDROCANALIZACION OCULTA
PUERTAS EXT. DE HERRERIA-INT. DE MADERA LABRADA
VENTANAS DE HERRERIA

EDAD APROX. DE LA CONST. 20 AÑOS
ESTADO DE LA CONSTRUCCION -BUENO-

SERVICIOS MUNICIPALES

AGUA POTABLE
DRENAJE
ENERGIA ELECTRICA
GUARNICION
BANQUETA
PAVIMENTO DE CONCRETO HIDRAULICO

DATOS DEL PREDIO

NO. DE CUENTA: CLAVE CATASTRAL:

PREDIO:

URBANO:

USO DEL PREDIO:
HABITACIONAL

[illegible][illegible]
$$\{ \frac{\partial}{\partial x} , \frac{\partial}{\partial y} \}$$

\mathbb{P}^2 $\{ \vee \}$ $\{ \mathbb{R} \}$

ESCALA:

COTACION:

FECHA: 22-02-21

LEVANTO.

LEVANTO:
ING. GAUDENCIO LOPEZ BAÑOS
CED.PROF. NO.809808

DIBUJO:
ING. GAUDEN
CED. PROF.

O LOPEZ BAÑOS
NO. 809808